

NORTE

01 PL. MACROLOCALIZAÇÃO

QUADRO DE COORDENADAS GEOGRÁFICAS

- LATITUDE: -5.023416°
- LONGITUDE: -42.808189°

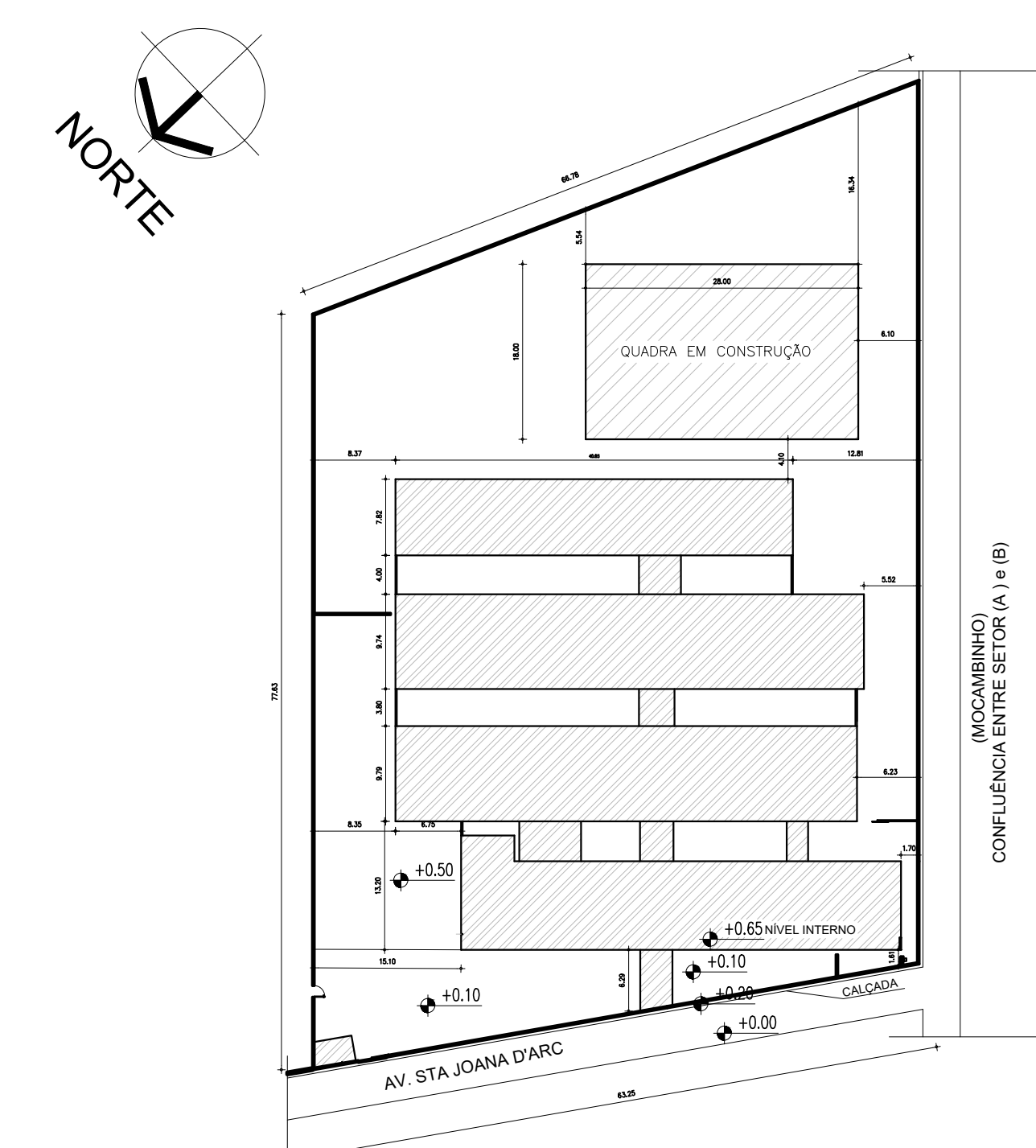

01 PL. SITUAÇÃO/IMPLANTAÇÃO

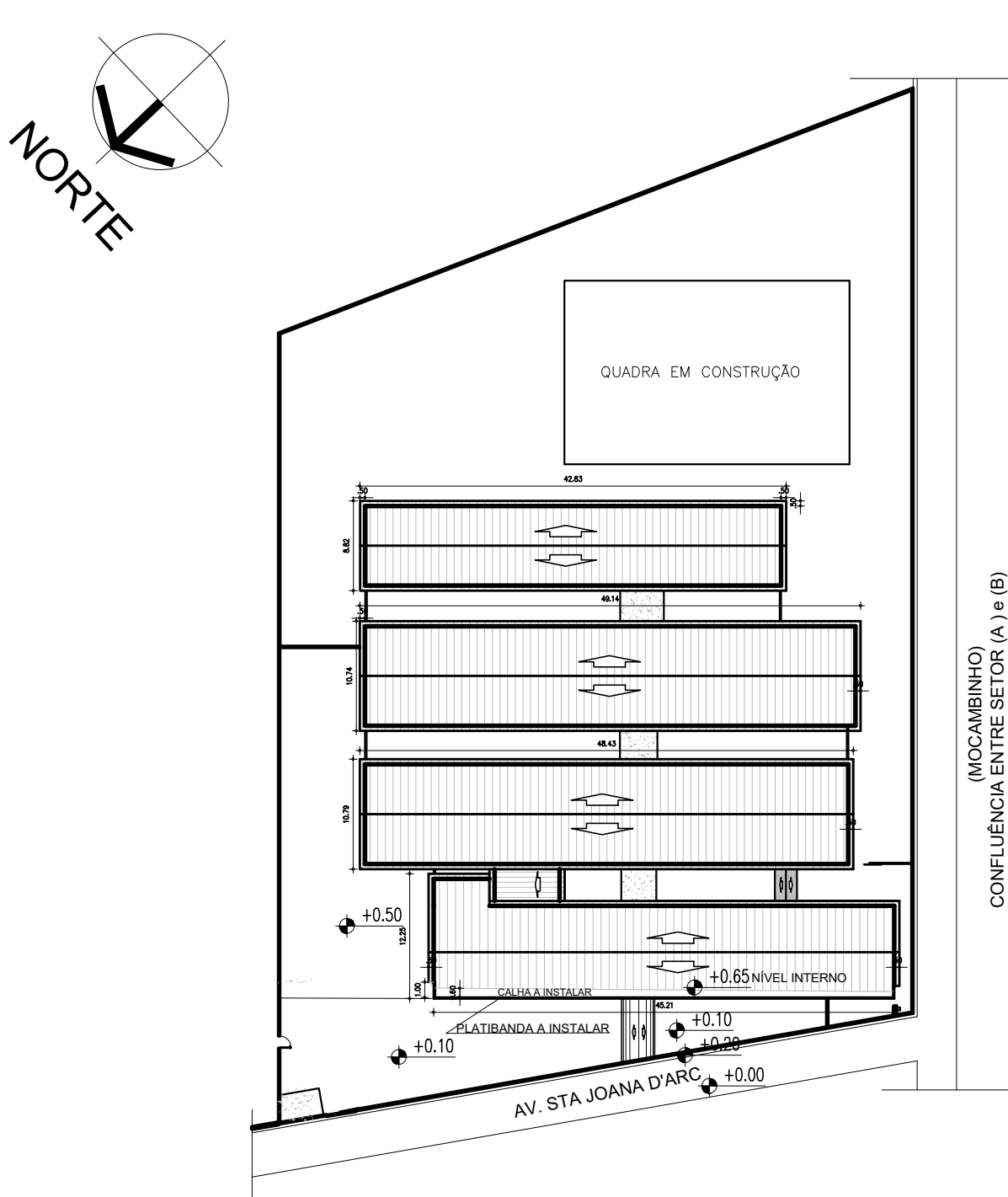

02 PL. COBERTA PROPOSTA

HISTORICO			
ALTERAÇÃO		REVISÃO	DATA
1.			
2.			
3.			
4.			
5.			

ARGUMENTO(A):	ENGENHEIRO(A) RESPONSÁVEL:	PROPRIETÁRIO:
MARIELLY BIAPIÑA MASCARENAS CAU.FIN.42355-0		



GOVERNO DO ESTADO DO PIAUÍ

SEDUC - SECRETARIA DE ESTADO DA EDUCAÇÃO  
4º GRE - REGIONAL TERESINA

DEPARTAMENTO: UNIDADE DE GESTÃO DA REDE FÍSICA		DESENHO:	
TÍTULO DO PROJETO: PROJETO ARQUITETÔNICO-UE FELISMINO FREITAS		ARQ	
INDICADOR DO SERVIÇO: RUA STA. JOANA D'ARC. S/N, BAIRRO MOCAMBINHO		FRANCHA:	
TÍTULO DO DESENHO: PLANTAS		01/08	
MUNICÍPIO: TERESINA - PI	ZONA: URBANA	ESCALA: INDICADAS	
DESENHO: FASE:	PROJ. BÁSICO	DATA: 01/08/201	REVISÃO: PROJ. 01

ARQ

01/08

REVISÃO:  
REVISÃO 01





QUADRO DE ÁREAS	
DESCRIÇÃO	ÁREA
ÁREA DO TERRENO	5.247,23 m <sup>2</sup>
ÁREA DE COBERTURA	1.992,29 m <sup>2</sup>
ÁREA TOTAL CONSTRUÍDA	1.786.35m <sup>2</sup>
TAXA DE OCUPAÇÃO	34%
I.A.	0,34

LEGENDA MATERIAIS DE ACABAMENTO EXISTENTES

IDENTIFICAÇÃO	DESCRIÇÃO PISO	C
C.1	PISO EM GRANULITO, COM DIMENSÕES DE 100x100 cm, COR CINZA	
C.2	PISO CERÂMICO 50x50cm PEI-5, COR BRANCA	
C.3	PISO CIMENTADO NATURAL (OBS:NAS ÁREAS DE PÁTIO INTERNO DEVERÁ SER RECUPERADO)	
C.4	SOLO NATURAL	
IDENTIFICAÇÃO		
DESCRIÇÃO PAREDE		
P.1	CERÂMICA 20x20 cm, COR BRANCA, ATÉ ALTURA DE 150cm DO PISO, COM REJANTE NA MESMA COR, E PINTURA EM TINTA ACRÍLICA COR BRANCO NEVE ATÉ O FORRO/TETO	
P.2	CERÂMICA 50x50 cm, NA COR BRANCO, COM REJANTE CINZA MÉDIO, ATÉ ALTURA DE 1.30 E PINTURA NA COR BRANCO NEVE ATÉ O FORRO/TETO	
P.3	PINTURA EM TINTA ACRÍLICA COR BRANCO NEVE ATÉ O FORRO	
P.4	PINTURA EM TINTA ACRÍLICA COR VERDE	
IDENTIFICAÇÃO		
DESCRIÇÃO TETO		
T.1	TELHA VÁ	
T.2	LAJE COM PINTURA EM TINTA ACRÍLICA COR BRANCO NEVE - 200, SEMI-BRILHO. REF. VERBRÁS OU SIMILAR	
T.3	FORRO EM PVC, COR BRANCO NEVE	

LEGENDA MATERIAIS DE ACABAMENTO A INSTALAR

IDENTIFICAÇÃO	DESCRIÇÃO PISO	C
C.1A	PISO EM GRANULITE, COR IGUAL AO DO RESTANTE DO AMBIENTE, COM DIMENSÕES DE 100x100 cm, COR CINZA	
C.2A	PISO CERÂMICO 50x50cm PEI-5, COR BRANCA	
C.3A	PISO CIMENTADO NATURAL	
C.5A	PAYMENTO EM PISO PAVEN DE CONCRETO RETANGULAR 20X10X6, COR NATURAL	
C.6A	BRITA	
IDENTIFICAÇÃO		
DESCRIÇÃO PAREDE		
P.5A	CERÂMICA 10x10 cm, COR BRANCA, ATÉ ALTURA DE 150cm DO PISO, COM REJANTE CINZA MÉDIO, SEGUIDA DE FAIXA DE CERÂMICA 10x10 NA COR VERDE FOLHA COM POSTERIOR PINTURA EM TINTA ACRÍLICA COR BRANCO NEVE - 200, SEMI-BRILHO. REF. VERBRÁS OU SIMILAR ATÉ O FORRO/TETO	
P.6A	FAIXA EM CERÂMICA 10x10 cm, NA COR VERDE FOLHA, E SER INSTALADO IMEDIATAMENTE ACIMA DO REVESTIMENTO EXISTENTE, EM TODO O PERÍMETRO DO AMBIENTE, COM PINTURA PINTURA EM TINTA ACRÍLICA COR BRANCO NEVE - 200, SEMI-BRILHO. REF. VERBRÁS OU SIMILAR ATÉ O FORRO/TETO	
P.7A	FAIXA EM CERÂMICA 10x10 cm, NA COR VERDE FOLHA, COM ALTURA DE 40 CM A SER INSTALADA EM TODAS AS FACHADAS EXTERNAS, COM PINTURA POSTERIOR EM TINTA ACRÍLICA - VERLATEX PREMIUM COR VERDE ÁGUA- 224 REF. VERBRÁS STANDARD OU EQUIVALENTE	
P.8A	CERÂMICA 10x10 cm, COR BRANCA, ATÉ ALTURA DE 150cm DO PISO, COM REJANTE CINZA MÉDIO, SEGUIDA DE PINTURA EM TINTA ACRÍLICA COR BRANCO NEVE - 200, SEMI-BRILHO. REF. VERBRÁS OU SIMILAR ATÉ O FORRO/TETO	
IDENTIFICAÇÃO		
DESCRIÇÃO TETO		
T.5A	LAJE A SER INSTALADA COM APLICAÇÃO DE FORRO MINERAL ANTI CHAMAS NA FACE VOLTADA PARA A SALA	
T.6A	LAJE A SER INSTALADA COM PARTE INTERNA (VOLTADA PARA SALA) EMASSADA E PINTADA NA COR BRANCO NEVE	

JANELAS EXISTENTES:	JANELAS A INSTALAR:
J1 - 2,50x0,50/2,05 J2 - 1,50x0,50/2,05 J3 - 1,00x1,20/1,00(TIPO BASCULA) J4 - 1,20x1,00/1,10 J5 - 2,00x1,50/1,00(TIPO BASCULA) J6 - 2,00x0,50/1,10 J7 - 1,00x1,00/1,15 J8 - 1,80x1,10/1,00	J9 - 2,00x0,50/1,80(A VERIFICAR A H DE INSTALAÇÃO QUE DEVERÁ ACOMPANHAR ESQUADRIAS EXISTENTES) J10 - 2,50x0,50/2,05 - A INSTALAR-MODELO SIMILAR AO EXISTENTE NAS SALAS A VERIFICAR A H DE INSTALAÇÃO QUE DEVERÁ ACOMPANHAR ESQUADRIAS EXISTENTES

BASCULANTES EXISTENTES	CORRIGOS EXISTENTES:	CORRIGOS A INSTALAR:
B1 - 2,00x1,50/1,00(TIPO BASCULA) B2 - 1,50x0,50/1,60 B3 - 2,00x1,50/1,00 B4 - 2,00x0,50/1,70 B5 - 1,15x0,50/1,70 B6 - 1,00x0,40/2,30	C1 - 1,00x0,50/2,60 C2 - 3,00x1,00/1,70 C3 - 2,85x1,00/1,70 C4 - 2,50x0,50/2,20 VIDRO V - 1,10x0,50/1,10	C5 - 2,50x0,50/1,60( UTILIZAR H DO VAO EXISTENTE)

PORTAS E PORTÕES EXISTENTES:	PORTAS E PORTÕES A INSTALAR
P1 - 0,90x2,10 P2 - 1,50x2,50 P3 - 0,80x2,10 P4 - 0,70x2,10 P5 - 0,60x2,10 PF1 - 1,20x2,13 PF2 - 3,10x2,20 PF3 - 2,90x2,20 PF4 - 1,50x2,00 PF5 - 1,50x2,50 PF6 - 0,80x2,00 PF7 - 2,50x2,15 PF8 - 1,50x2,15 PF9 - 2,90x2,65	P1A - 0,90x2,10- PORTA EM CHAPA METÁLICA A INSTALAR NO DEP. BIBLIOTECA P1A - 0,90x2,10- PORTA EM GRADIL METÁLICO A INSTALAR NO CORREDOR DE CIRCULAÇÃO IND EM PROJ. P6 - 1,00X1,90- PORTÃO EM ALUMÍNIO A INSTALAR NA CASA DE RESÍDUOS

GRADIS:	GRADIL A SER MANTIDO APÓS SUPRESSÃO DE PARTE PARA INSTALAÇÃO DE ESQUADRIA:
G1 - 3,10x1,40/1,00 G2 - 2,75x1,40/1,00 G3 - 2,25x1,40/1,00 G4 - 1,65x1,40/VARIÁVEL G5 - 2,85x1,40/VARIÁVEL	G2A 1,73x1,40/1,00(APROVEITAR GRADIL EXISTENTE) G5A - 1,77x1,40/VARIÁVEL (APROVEITAR GRADIL EXISTENTE)

HISTÓRICO		
ALTERAÇÃO	REVISÃO	DATA
1.		
2.		
3.		
4.		
5.		
ARQUITETO(A):	ENGENHEIRO(A) RESPONSÁVEL:	PROPRIETÁRIO:
MARIELLY (BIAPINA MASCARENHAS CAU) RM 462295-0		

 <b>GOVERNO DO ESTADO DO PIAUÍ</b>		<b>SEDUC - SECRETARIA DE ESTADO DA EDUCAÇÃO</b> 4º GRE - REGIONAL TERESINA	
DEPARTAMENTO: UNIDADE DE GESTÃO DA REDE FÍSICA	TÍTULO DO PROJETO: PROJETO ARQUITETÔNICO	ENDEREÇO DO SERVIÇO: RUA STA JOANA D'ARC, S/N, BAIRRO MOCAMBINHO	TÍTULO DO DESENHO: PLANTAS
MUNICÍPIO: TERESINA - PI	ZONA: URBANA	ESCALA: INDICADAS	DATA: JULHO / 2021
DESENHO: ARQ	FASE: PROJ.BASICO	REVISÃO: REVISÃO 01	DATA: JULHO / 2021

ARQ

02/08







DETALHE 06

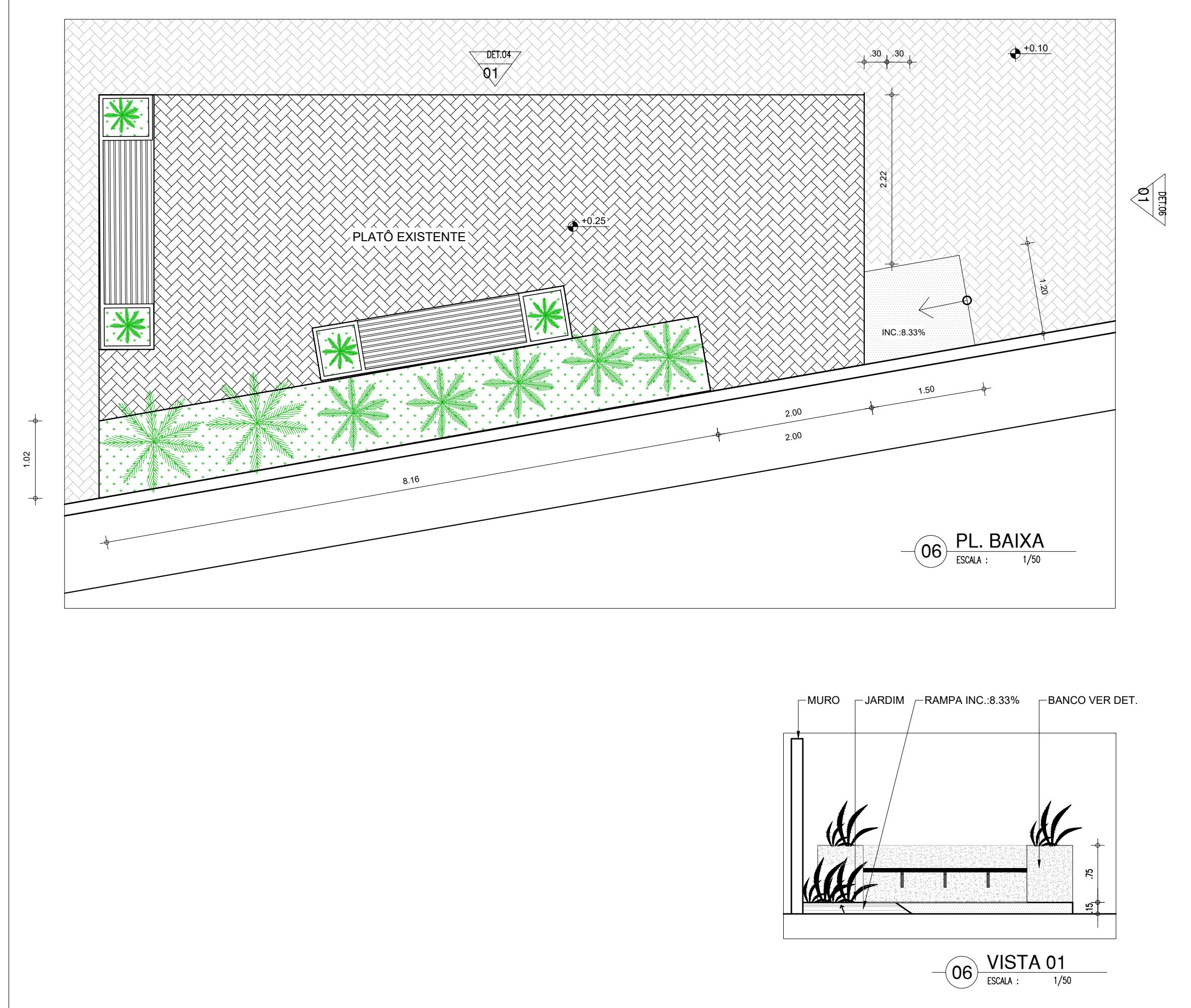

DETALHE 07

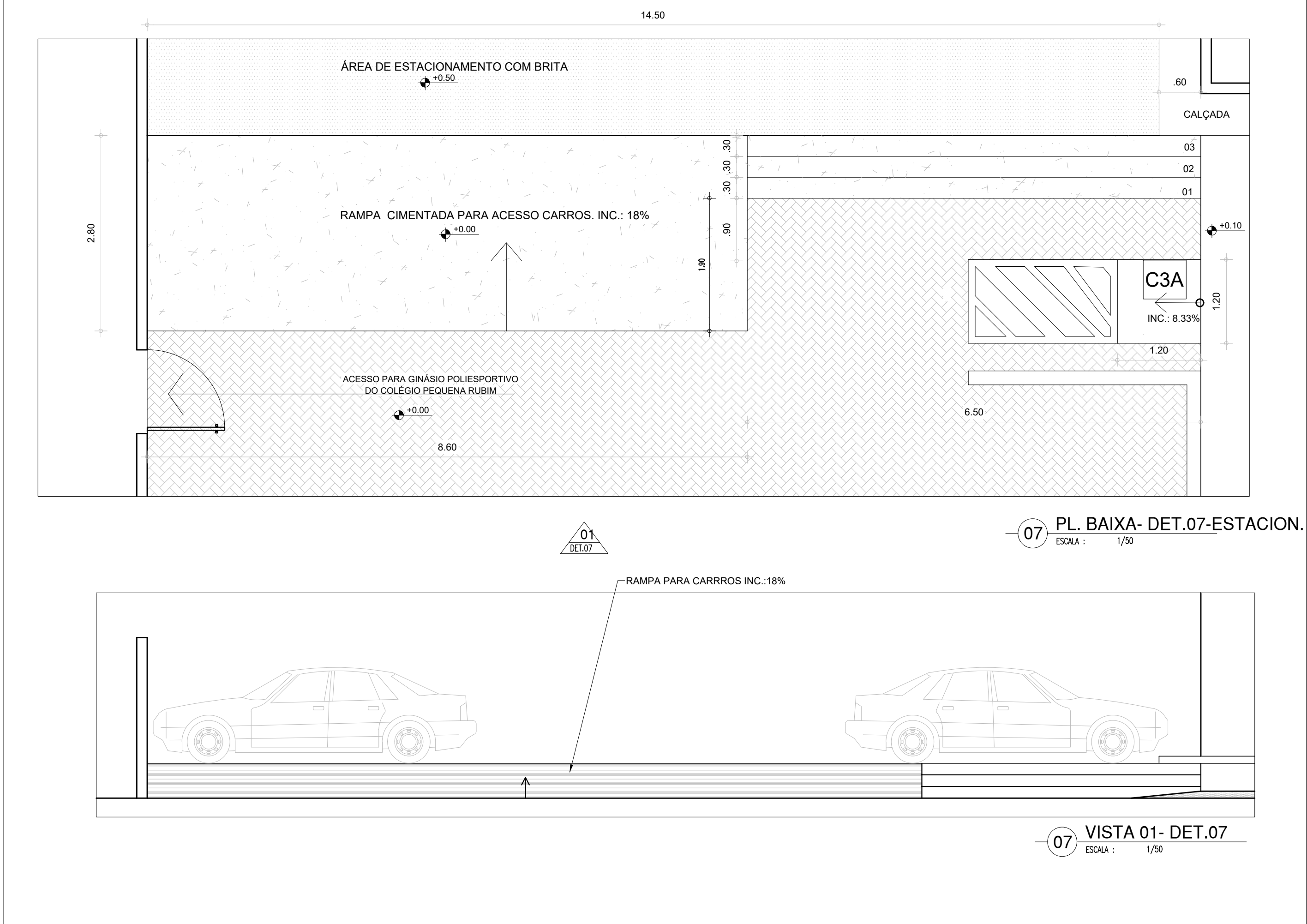

DETALHE 07A

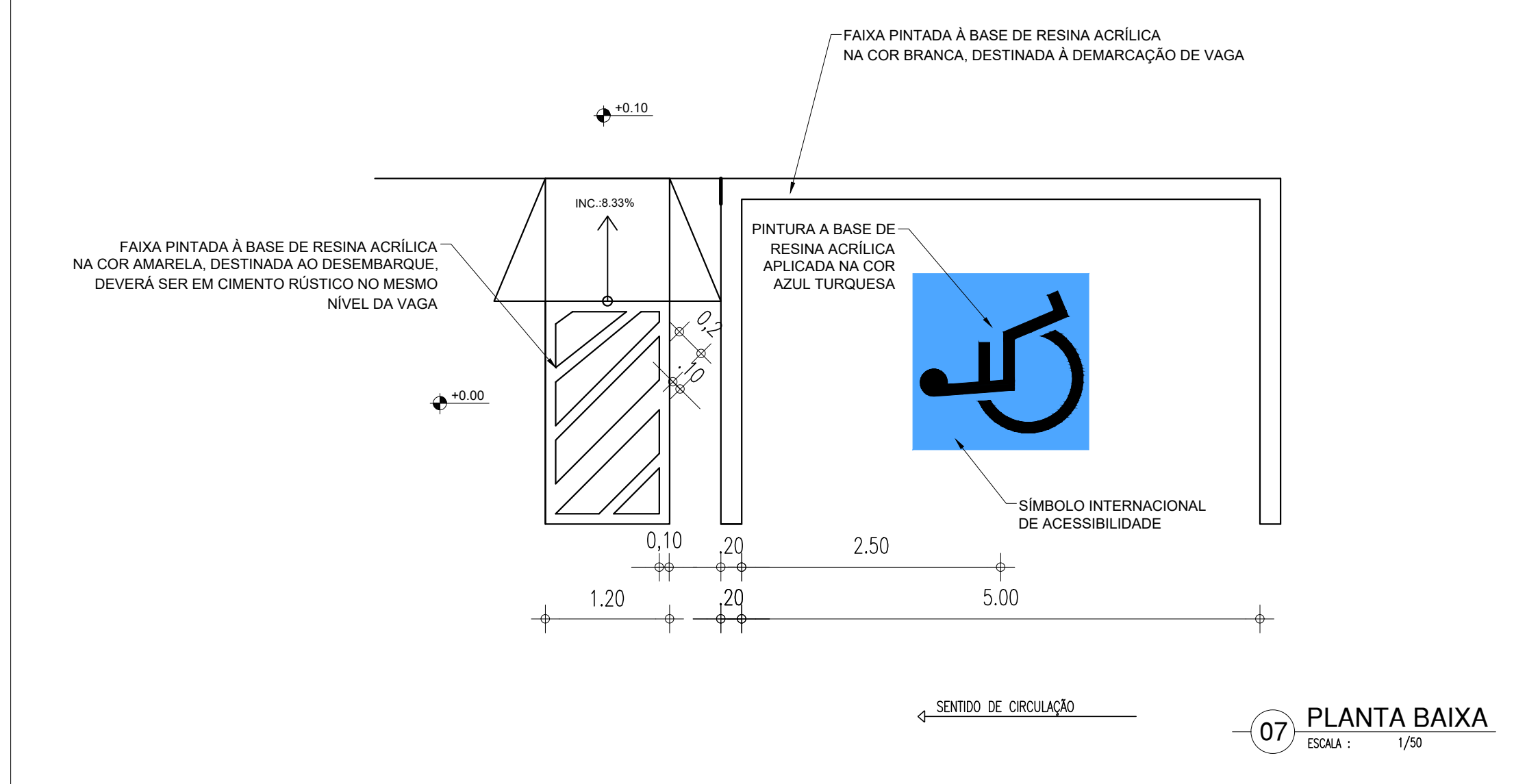

DETALHE 08

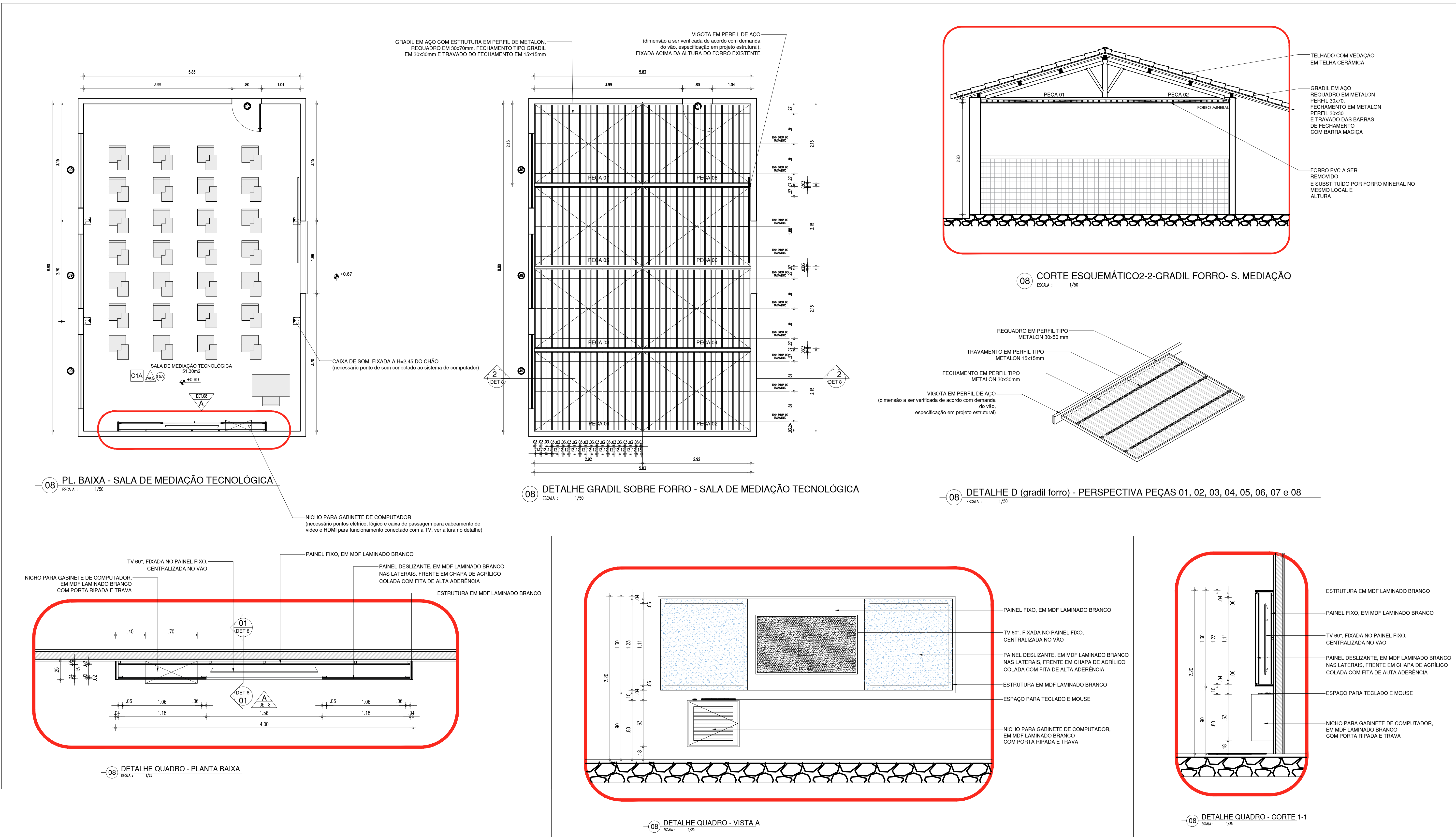

HISTÓRICO		
ALTERAÇÃO	REVISÃO	DATA
1.		
2.		
3.		
4.		
5.		
ARQUITETO(A):	ENGENHEIRO(A) RESPONSÁVEL:	PROPRIETÁRIO:
MARIELLY IBIAPINA MASCARENHAS CAU RN 4622958-0		
<b>GOVERNO DO ESTADO DO PIAUÍ</b>		
SEDUC - SECRETARIA DE ESTADO DA EDUCAÇÃO		
4º GRE - REGIONAL TERESINA		
DEPARTAMENTO UNIDADE DE GESTÃO DA REDE FÍSICA	DESENHO:	ARQ
TÍTULO DO PROJETO: PROJETO ARQUITETÔNICO	FRANQUIA:	04/08
ENDERÇO DO SERVIÇO: RUA STA JOANA D'ARC, S/N, BAIRRO MOCAMBINHO	TÍTULO DO DESENHO: DETALHES	
MUNICÍPIO: TERESINA - PI	ZONA: URBANA	ESCALA: INDICADAS
DESENHO: ARQ	FASE: PROJ. BÁSICO	DATA: JULHO / 2021
		REVISÃO: REVISÃO 01



The image displays two architectural drawings for the 'PL. BAIXA - LAB. INFORMÁTICA'.

**Left Drawing: Floor Plan (PL. BAIXA - LAB. INFORMÁTICA)**  
 This is a floor plan of a rectangular room. The overall dimensions are 9.21 meters in width and 1.96 meters in depth. The room is divided into two main sections by a horizontal line. The upper section contains six vertical rectangular elements, likely workstations or equipment racks. The lower section contains five vertical rectangular elements. A small area in the upper left corner is labeled 'C1' and 'LAB. INFORMÁTICA'. The drawing is marked with '09' in the top left and bottom right corners, and 'DET 9' in the top center and bottom center. The scale is indicated as 'ESCALA: 1/20'.

**Right Drawing: Section View (CORTE ESQUEMÁTICO 3-3 - FORRO - LAB INFORM)**  
 This is a schematic section view of the room, showing the ceiling structure and the floor. The ceiling is labeled 'TELHADO COM VEDAÇÃO EM TELHA CERÂMICA'. The floor is labeled 'FAIXA EM REVESTIMENTO 10X10 NA COR VERDE A SER APLICADA'. The drawing is marked with '09' in the top left and bottom right corners, and 'DET 9' in the top center and bottom center. The scale is indicated as 'ESCALA: 1/20'.

ARQUITETO(A):	ENGENHEIRO(A) RESPONSÁVEL:	PROPRIETÁRIO:
MARIELLY IBIAPINA MASCARENHAS CAU RN A622958-0		



4º GRE - REGIONAL TERESINA

REVISÃO:

	COR	PEN
red	07	0.
yellow	07	0.
green	07	0.
cyan	07	0.
blue	07	0.
magenta	07	0.
white	07	0.
08	07	0.
40	40	0.
94	94	0.
240	240	0.
253	253	0.



[illegible]

**12** SEÇÃO LONGITUDINAL- DETALHE CORRIMÃO DAS RAMPAS

ESCALA: 1/25

**12** DETALHE A- CORRIMÃO

ESCALA: 1/25

**12** SEÇÃO TRANSVERSAL- CORRIMÃO

ESCALA: 1/25

The architectural drawings for the garden bed (canteiro) are as follows:

- PLANTA BAIXA (Plan View):** Shows the layout of the garden bed. It is a rectangular area with a central section labeled "CANTEIRO (4' x 100")" containing a tree. The overall dimensions are 2.00m by 1.50m. A north arrow is present.
- CORTE C1 (Section View):** A cross-section of the garden bed. It shows the "TERRA VEGETAL" (vegetal soil) layer, the "CHAPIM EM CONCRETO" (concrete slab), and the "CANTEIRO EM TUIJO APARENTE" (apparent cedar bed). The height of the bed is 1.50m.
- VISTA FRONTAL (Front Elevation):** Shows the front view of the garden bed. It features a "JARDINEIRA EM TUIJO APARENTE" (apparent cedar planter) with a "CANTEIRO EM CONCRETO" (concrete bed) and a "BANCO EM CONCRETO" (concrete bench). The height of the bed is 1.50m. The width of the bed is 1.00m.

**14 PLANTA BAIXA-BANCO**  
 DIM: 1/10

**14 CORTE C1**  
 DIM: 1/10

**14 VISTA LATERAL**  
 DIM: 1/10

**14 VISTA FRONTAL**  
 DIM: 1/10

**14 CORTE C2**  
 DIM: 1/10

**14 PERSPECTIVA**  
 DIM: 1/10

ESTRUTURA EM CONCRETO  
 ASSOENTO DE MADEIRA (PROPOSTA: CEDRO PINTADA COM VERNIZ NATURAL)  
 MÃO FRANCESA EM METAL ON PINTADA EM ESMALTE NA COR BRANCO GELO

TERRA VEGETAL  
 ESTRUTURA EM CONCRETO

ARQUITETO(A):	ENGENHEIRO(A) RESPONSÁVEL:	PROPRIETÁRIO:
MARIELLY IBIAPINA MASCARENHAS CAU RN A622958-0		

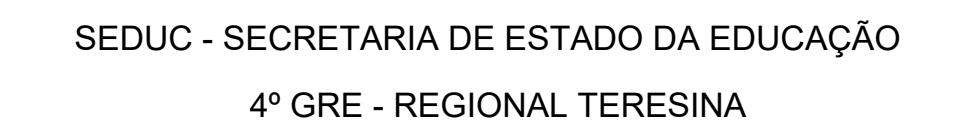

DEPARTAMENTO: UNIDADE DE GESTÃO DA REDE FÍSICA			DESENHO:		
TÍTULO DO PROJETO: PROJETO ARQUITETÔNICO			ARQ		
ENDEREÇO DO SERVIÇO: RUA STA JOANA D'ARC, S/N, BAIRRO MOCAMBINO			PRANCHA:		
TÍTULO DO DESENHO: DETALHES			06/08		
MUNICÍPIO: TERESINA - PI		ZONA: URBANA		ESCALA: INDICADAS	
DESENHO: ARQ	FASE: PROJ. BÁSICO	DATA: JULHO / 2021		VERSÃO: REVISÃO 01	



HISTÓRICO		
ALTERAÇÃO	REVISÃO	DATA
1.		
2.		
3.		
4.		
5.		

ARQUITETO(A):	ENGENHEIRO(A) RESPONSÁVEL:	PROPRIETÁRIO:
MARIELLY BIAPINA MASCARENHAS CAUEN 462758-G		



SEDUC - SECRETARIA DE ESTADO DA EDUCAÇÃO  
4º GRE - REGIONAL TERESINA

DEPARTAMENTO: UNIDADE DE GESTÃO DA REDE FÍSICA			DESENHO:	
TÍTULO DO PROJETO: PROJETO ARQUITETÔNICO			ARQ	
ENDEREÇO DO PROJETO: RUA STA JOANA D'ARC, S/N, BAIRRO MOCAMBINHO			FRANCHA:	
TÍTULO DO DESENHO: DETALHES			07/08	
MUNICÍPIO: TERESINA - PI		ZONA: URBANA	ESCALA: INDICADAS	
DESENHO: ARQ	FASE: PROJ. BÁSICO	DATA: JULHILO / 2021	REVISÃO 01	



**FACHADA PRINCIPAL**

ESCALA : 1/100

19 CORTE AA-SITUAÇÃO PROPOSTA  
ESCALA 1/700

HISTÓRICO		
ALTERAÇÃO	REVISÃO	DATA
1.		
2.		
3.		
4.		
5.		

ARQUITETO(A)

ENGENHEIRO(A) RESPONSÁVEL:

	PROPRIETÁRIO:
--	---------------

MARIELLY IBIAPINA MASCARENHAS  
CAU RN A622958-0

GOVERNO DO ESTADO DO PIAUÍ

SEDUC - SECRETARIA DE ESTADO DA EDUCAÇÃO  
4º GRE - REGIONAL TERESINA

DEPARTAMENTO:  
UNIDADE DE GESTÃO DA REDE FÍSICA

**TÍTULO DO PROJETO:**  
**PROJETO ARQUITETÔNICO-UE FELISMINO FREITAS**

ENDEREÇO DO SERVIÇO:  
RUA STA. JOANA D'ARC, S/N, BAIRRO MOCAMBINHO

TÍTULO DO DESENHO:  
FACHADA E CORTE

MUNICÍPIO:

TERESINA - PI

DESENHO:

ARQ

ANQ	
-----	--

PRANCHA: 08/08

08/08

ESCALA:

INDICADAS
REVISÃO

REVISÃO:  
REVISÃO 01

	COR	PENAL
red	07	0.1
yellow	07	0.2
green	07	0.3
cyan	07	0.4
blue	07	0.5
magenta	07	0.6
white	07	0.7
08	07	0.1
40	40	0.1
94	94	0.1
240	240	0.1
253	253	0.1







COR PENA  
07 0,1  
w 07 0,2  
m 07 0,3  
1 07 0,4  
07 0,5  
enta 07 0,6  
07 0,7  
07 0,8  
40 0,9  
54 0,1  
240 0,1  
253 0,1

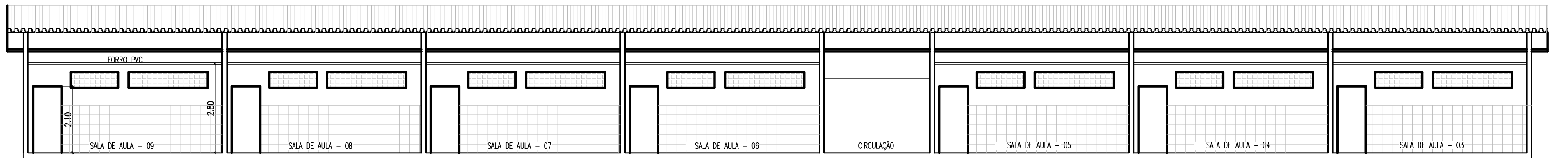

04 CORTE AA  
ESCALA : 1/100

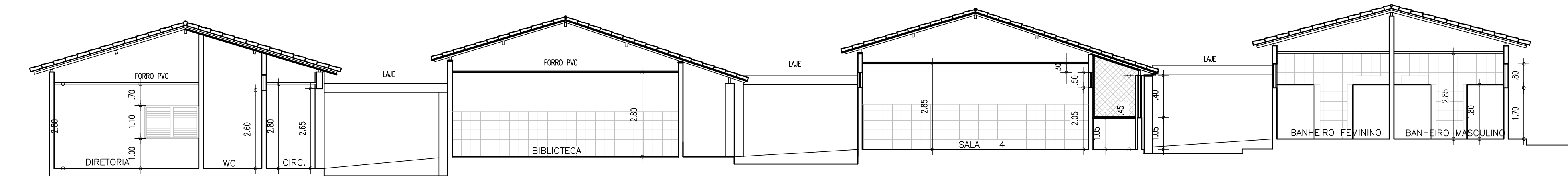

05 CORTE BB  
ESCALA : 1/100

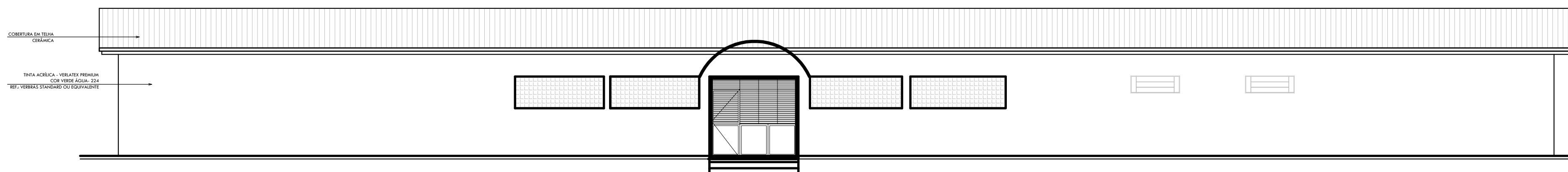

06 FACHADA PRINCIPAL  
ESCALA : 1/100

HISTÓRICO		
ALTERAÇÃO	REVISÃO	DATA
1.		
2.		
3.		
4.		
5.		

ARQUITETO(A):  MARIELLY IBIAPINA MASCARENHAS CAU RN A622958-0	ENGENHEIRO(A) RESPONSÁVEL:	PROPRIETÁRIO:
--	----------------------------	---------------

 <b>GOVERNO DO ESTADO DO PIAUÍ</b>	
SEDUC - SECRETARIA DE ESTADO DA EDUCAÇÃO 4º GRE - REGIONAL TERESINA	
DEPARTAMENTO: UNIDADE DE GESTÃO DA REDE FÍSICA	DESENHO: <b>LEV</b>
TÍTULO DO PROJETO: LEVANTAMENTO ARQUITETÔNICO	PRANCHA: <b>02/02</b>
ENDEREÇO DO SERVIÇO: RUA STA JOANA D'ARC, S/N, BAIRRO MOCAMBINHO	ESCALA: INDICADAS
TÍTULO DO DESENHO: CORTES E FACHADAS-SIT. ATUAL	REVISÃO: REVISÃO 01
MUNICÍPIO: TERESINA - PI	ZONA: URBANA
DESENHO: LEV	FASE: PROJ.BASICO
	DATA: JULHO / 2021